



PREFEITURA DE  
**SANTO ANDRÉ**





Vamos falar de  
**Animais**

# Quando falamos de animais, surgem muitas dúvidas:

Como eles  
são?

Como eles se  
movimentam?

Onde eles  
vivem?

O que eles  
comem?





# ONDE ELES VIVEM?

Os animais podem viver em ambientes terrestres ou aquáticos.

## ONDE ELES VIVEM?

Animais que passam a maior parte de sua vida na terra são chamados de **animais terrestres**.



**POR EXEMPLO: O CAVALO**

Animais que passam a maior parte de sua vida na água, são chamados de **animais aquáticos**.



**POR EXEMPLO: O BOTO**

# ONDE ELES VIVEM?

Você sabia que alguns animais passam parte de sua vida na água e parte de sua vida na terra?



**POR EXEMPLO: O SAPO**

**AGORA É SUA VEZ:**

**Os animais abaixo vivem na terra ou na água?**

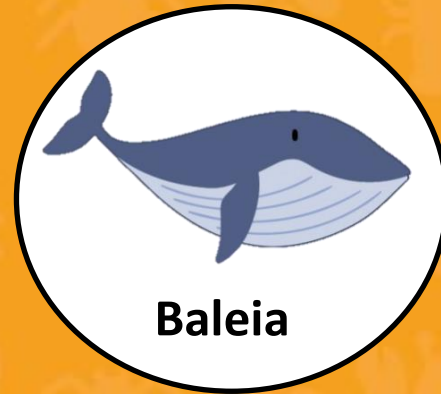
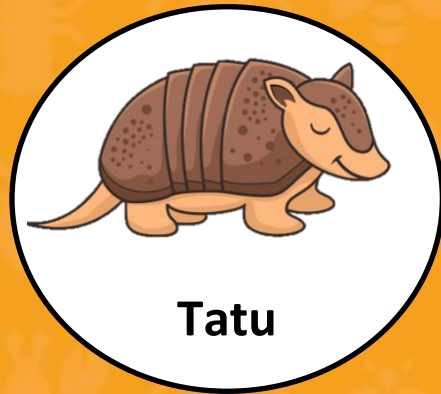

# VEJA SE VOCÊ ACERTOU:

VIVEM NA  
TERRA



Arara Azul



Joaninha



Porco



Tatu

VIVEM NA  
ÁGUA

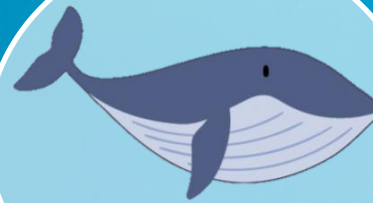

Baleia



Golfinho



Polvo





# COMO ELES SÃO?

Os animais podem ter diferentes características, como:

COR

PELOS

ANTENAS

NADADEIRAS

ASAS

TAMANHO

BICO

NÚMERO  
DE PERNAS

PENAS



# OBSERVE UM GATO E UM TUCANO:



**GATO**

**APÓS OBSERVAR,  
RESPONDA SOBRE  
CADA ANIMAL:**

Qual o número de  
patas?

Tem antenas?

Tem asas?

Tem penas?

Tem pelos?

Tem bico?



**TUCANO**

# VEJA SE VOCÊ ACERTOUCO:



Qual o número de patas?

4 patas

2 patas

Tem antenas?

Não

Não

Tem asas?

Não

Sim

Tem penas?

Não

Sim

Tem pelos?

Sim

Não

Tem bico?

Não

Sim

# COMO ELES SE MOVIMENTAM?

Para ir de um local para o outro,  
os animais podem:  
**andar, rastejar, voar e nadar.**



Olá! Quando está  
Sol, você gosta de  
**andar** nos parques  
da cidade, assim  
como eu?



E enquanto vocês  
andam por ai, eu,  
a serpente, vou  
**rastejando** para  
me esconder e  
ficar segura!



Eu adoro essa vida  
de pássaro: poder  
**voar** pelo mundo é  
muito bom!

Eu prefiro viver como  
peixe e me aventurar  
**nadando** pelo fundo  
das águas!



## AGORA É A SUA VEZ!

Separe os animais abaixo em quatro grupos, de acordo com a maneira que eles se movimentam: andar, rastejar, voar ou nadar.

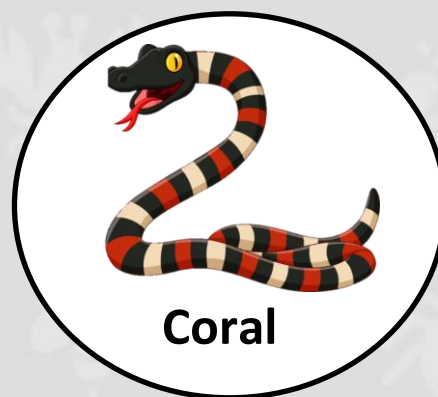
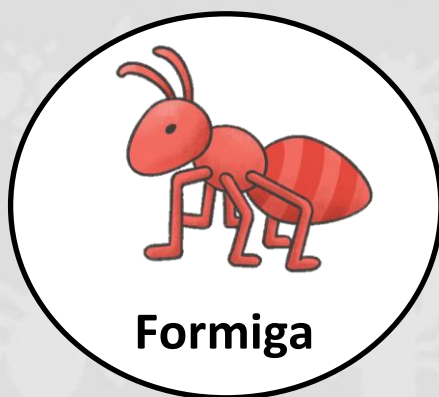
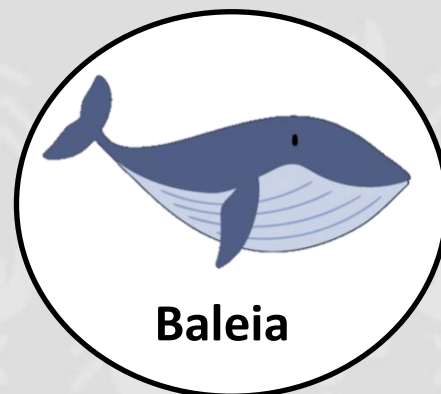

# VEJA SE VOCÊ ACERTOU:

## ANDAM



Gambá

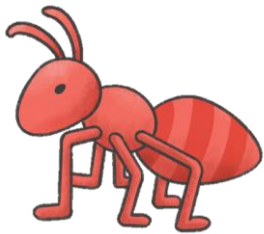

Formiga

## RASTEJA



Coral

## VOAM



Coruja



Borboleta

## NADAM



Cavalo  
Marinho

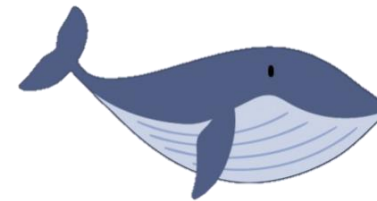

Baleia



# O QUE ELES COMEM?

Os animais se alimentam de outros seres vivos. Porém, o tipo de alimento de cada animal pode ser diferente.



# O QUE ELES COMEM?

Olá, eu sou uma vaca e me alimento somente de plantas.



Animais que se alimentam apenas de plantas são chamados **animais herbívoros.**

Olá, eu sou um crocodilo e só me alimento de outros animais.



Animais que se alimentam somente de outros animais são chamados **animais carnívoros.**

# O QUE ELES COMEM?

Você sabia que também existem animais que se alimentam de plantas e animais?

Eles são chamados **animais onívoros**.

Alguns exemplos são: o homem, o avestruz e o porco.

Nós comemos plantas e animais.



# AGORA É A SUA VEZ:

Separe os animais abaixo entre animais herbívoros, carnívoros e onívoros.



Tubarão



Coelho



Ovelha



Galo



Urso



Cachorro



Jiboia

# VEJA SE VOCÊ ACERTOU:

## HERBÍVOROS

comem apenas  
plantas



Coelho



Ovelha

## CARNÍVOROS

comem apenas  
animais



Jiboia

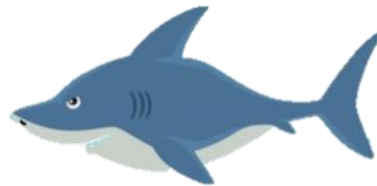

Tubarão

## ONÍVOROS

comem animais  
e plantas



Galo



Urso



Cachorro

# VOCÊ SABIA?

Existem profissionais que são responsáveis por cuidar da saúde e do bem estar dos animais. São eles:

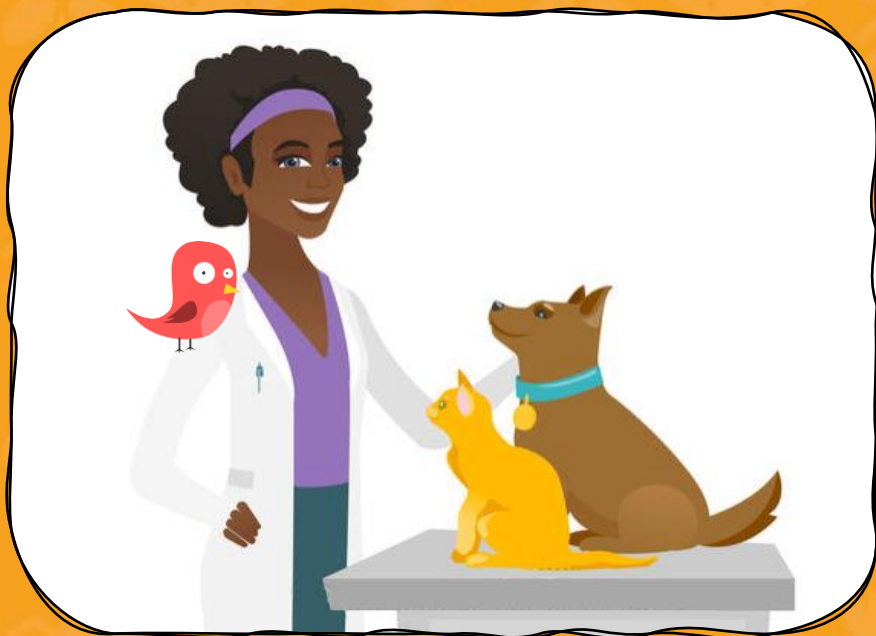

**VETERINÁRIA**



**BIÓLOGO**

# ATIVIDADE

**1** Olhe ao seu redor, na sua casa, em fotos, em livros e revistas, ou na internet, e escolha dois animais para observar.

**2** Agora você será um biólogo, pesquisando sobre os animais! Observe as características desses animais, conforme a ficha ao lado.

**3** Em uma folha de papel, monte uma ficha com as características de cada um dos animais que você observou e faça um desenho de cada animal. Leia para a sua família as características de cada animal e veja se eles conseguem adivinhar que animais você observou. Depois mostre o seu desenho e revele a resposta!

Abaixo está a ficha que você irá montar, em uma folha de papel.

É um animal aquático ou terrestre?

Ele é herbívoro, carnívoro ou onívoro?

A cor dele é

Ele tem patas? Quantas?

Ele tem antenas? Quantas?

Ele tem asas?

Ele tem bico?

Ele tem pelos?

Ele tem penas?

Ele tem nadadeiras? Quantas?

Qual o nome do animal?



**AGORA MOSTRE PARA NÓS**  
suas anotações de pesquisa  
sobre os animais que você observou!



Peça ajuda para um adulto e poste no Facebook ou Instagram o resultado dessa atividade de descobertas.

Marque o [@parqueescola.emea](https://www.instagram.com/parqueescola.emea)  
para que possamos ver o que você fez!







**IPRODESC**  
Instituto de Promoção ao Desenvolvimento Científico



ESCOLA MUNICIPAL DE EDUCAÇÃO AMBIENTAL  
PARQUE TANGARÁ / PARQUE ESCOLA



PREFEITURA DE  
**SANTO ANDRÉ**

A Escola Municipal de Educação Ambiental (EMEA) Parque Tangará, localizada no Parque Escola, é um equipamento da Secretaria Municipal de Educação de Santo André, cujo projeto pedagógico de educação ambiental é estruturado na Base Nacional Comum Curricular (BNCC) e no documento Curricular de Santo André. O projeto é realizado em parceria com o Instituto IPRODESC.

Saiba mais em [www.parqueescola.org.br](http://www.parqueescola.org.br)